

Site Internet : <http://trainingdental.fr/>

mail : supplie@trainingdental.fr

N° d'Activité : 11770635977

Stage thérapie articulaire

Rôle de la dimension verticale.

- Affections des ATM

Rôle du repositionnement condylien.

- Buts thérapeutiques de la gouttière occlusale
- Fonctions des gouttières occlusales
- Les différents types de dispositifs inter occlusaux de fonctions différentes
- Différents types de gouttières.

Rôle des rapports intermaxillaires.

- Les Jigs et les butées antérieures
- Les plans de morsure rétro-incisifs
- Les gouttières de déprogrammation neuro-musculaire
- Le meulage sélectif

Les dispositifs de repositionnement mandibulaire.

- La gouttière de réduction
- La gouttière mandibulaire de décompression

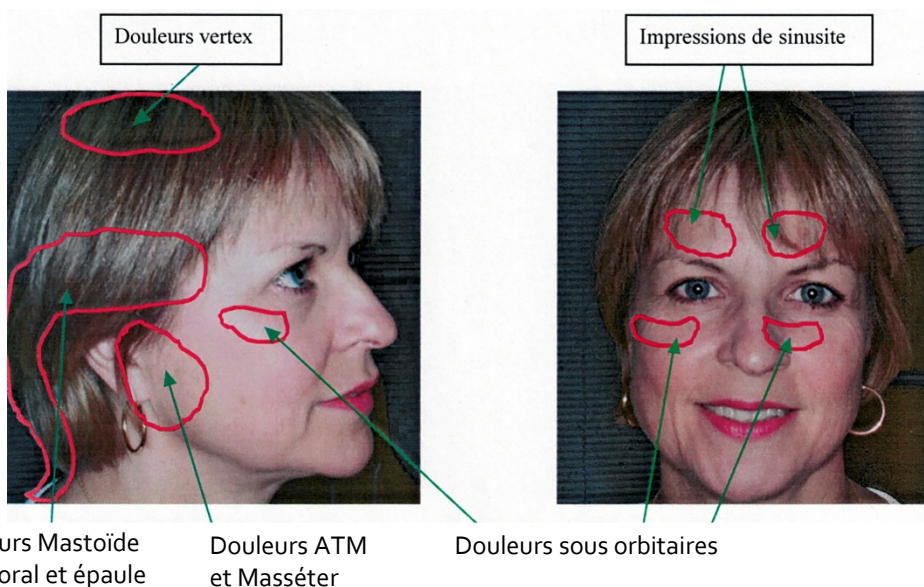

La thérapie articulaire



Tous les appareillages amovibles, mis entre les arcades interdentaires au but de modifier les rapports intermaxillaires peuvent être rangés sous la terminologie de dispositifs inter occlusaux.

L'ensemble de ces dispositifs désigne donc :

- *Les jigs*
- *Les butées antérieures*
- *différents types de gouttières*
- *Les plans de morsure*
- *Les butées postérieures*
- *Et les systèmes à point d'appui central*